

	<p align="center">ISOLER UN SOUBASSEMENT DANS LE SOL - JONCTION AVEC CRÉPI</p>	
<p>Détail: Stripes 2.2</p>	<p>Coupe verticale</p>	
<p>Date: 04.2019</p>	<p>Application: Système WILLCO Iso&Stripes</p>	

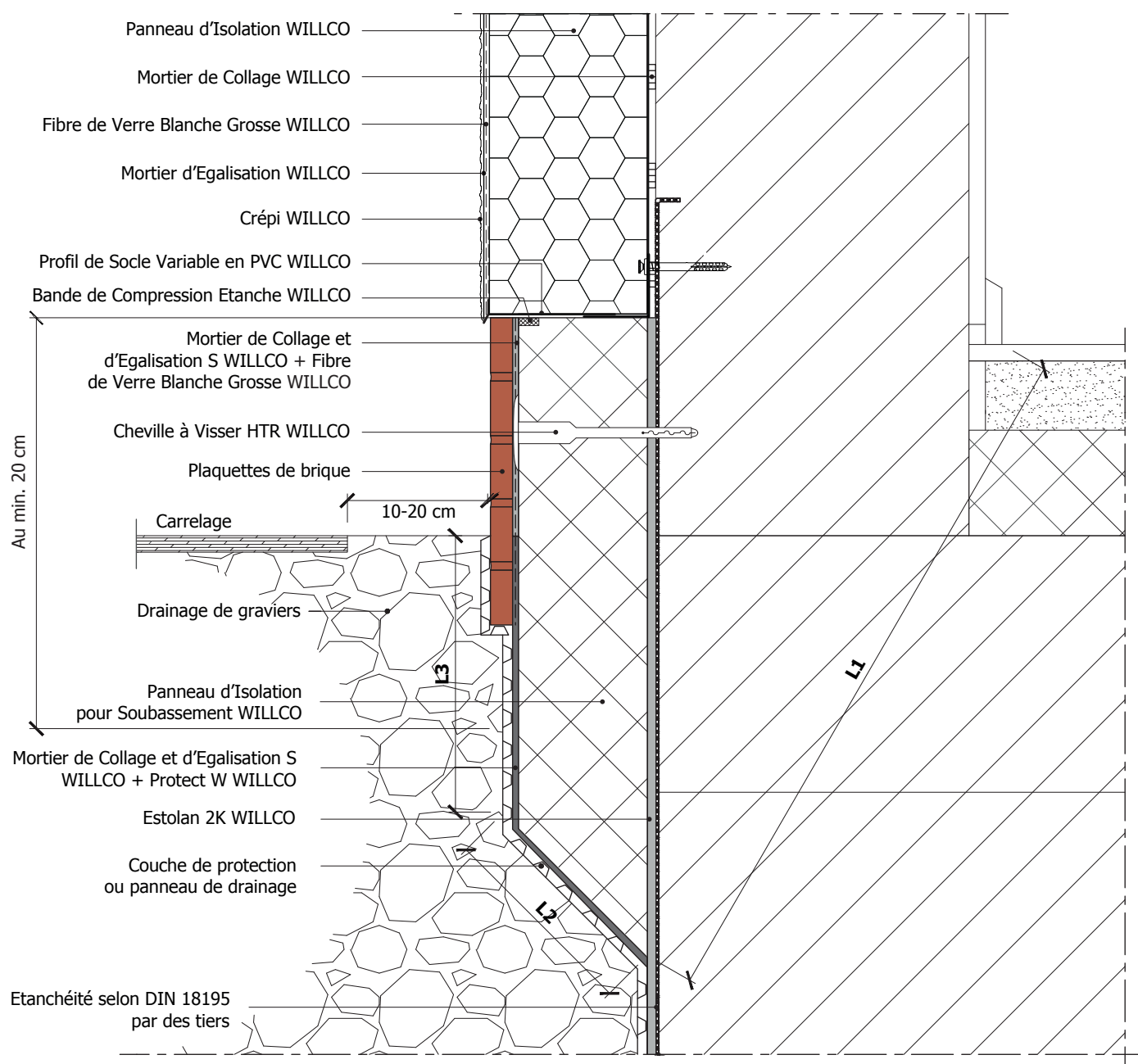

Ce détail de principe est une représentation schématique d'un système d'isolation de façade extérieure. Les raccords avec des matériaux étrangers sont eux aussi représentés de manière schématique. La situation réelle peut différer de cette représentation. Ce schéma de principe détaillé sert de fil conducteur mais doit être éventuellement adapté par l'installateur en tenant compte avec la situation réelle.