	<p align="center">JONCTION MENUISERIE EN ALU - DANS LA FAÇADE</p>	
<p>Détail: 4.9</p>	<p>Coupe verticale</p>	
<p>Date: 03.2015</p>	<p>Application: Système d'Isolation de Façade WILLCO</p>	

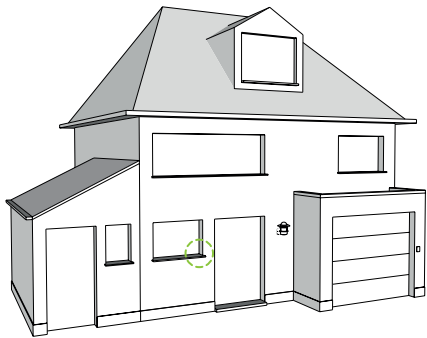
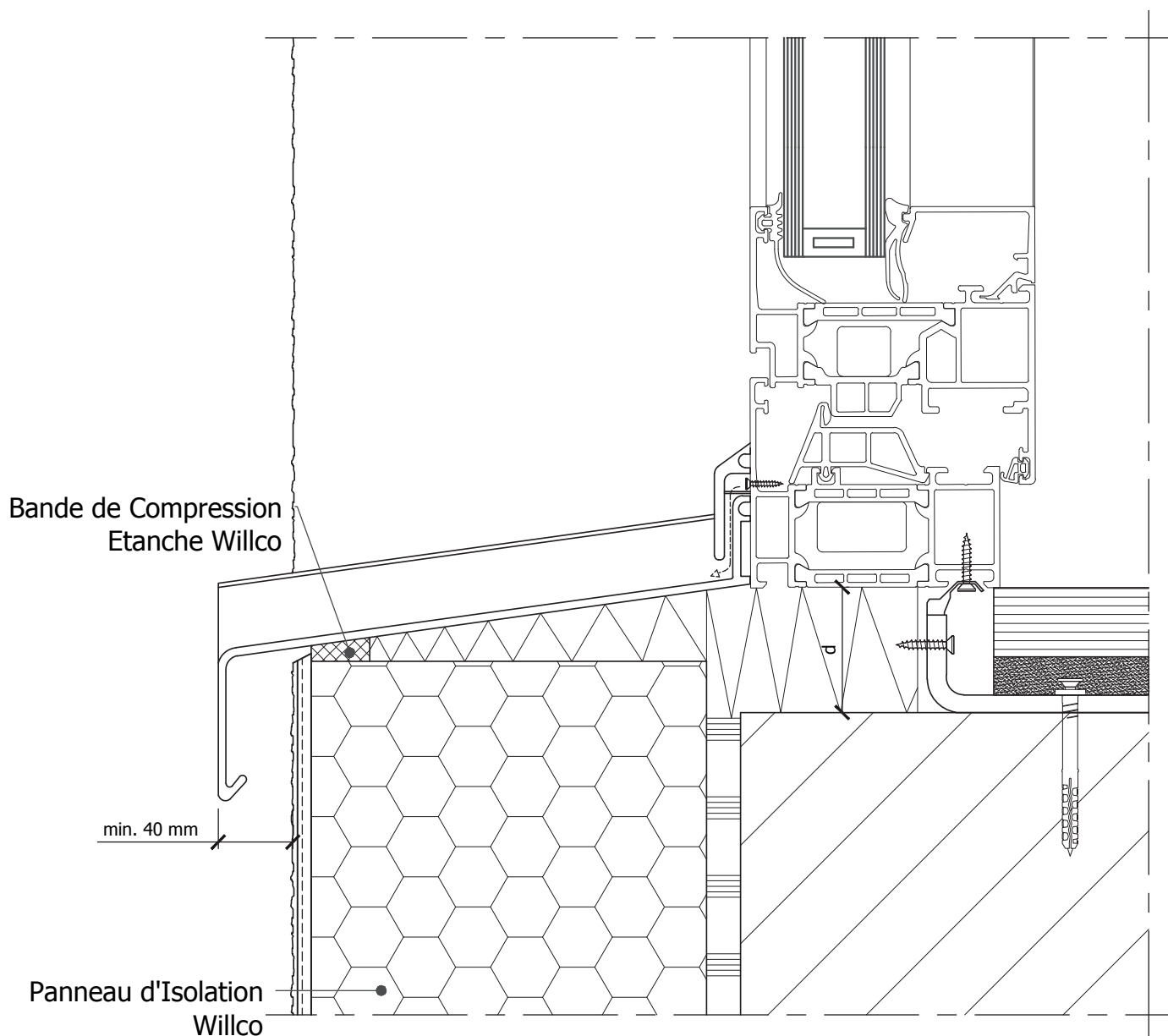

La fenêtre sera montée d'une façon stable, étanche à l'air et à l'eau

Noeud de Construction approuvé PEB :
 Isolation $R \geq 1.5^2$ K/W
 ($R=d/\lambda$)
 (d= épaisseur de la isolation)

Ce détail de principe est une représentation schématique d'un système d'isolation de façade extérieure. Les raccords avec des matériaux étrangers sont eux aussi représentés de manière schématique. La situation réelle peut différer de cette représentation. Ce schéma de principe détaillé sert de fil conducteur mais doit être éventuellement adapté par l'installateur en tenant compte avec la situation réelle.