	<p align="center">ISOLER AU-DESSUS DE LA FENÊTRE - ISOLANT DE POLYSTYRÈNE > 10 CM</p>	
<p>Détail: 4.12</p>		
<p>Date: 03.2015</p>	<p>Application: Système d'Isolation de Façade WILLCO</p>	

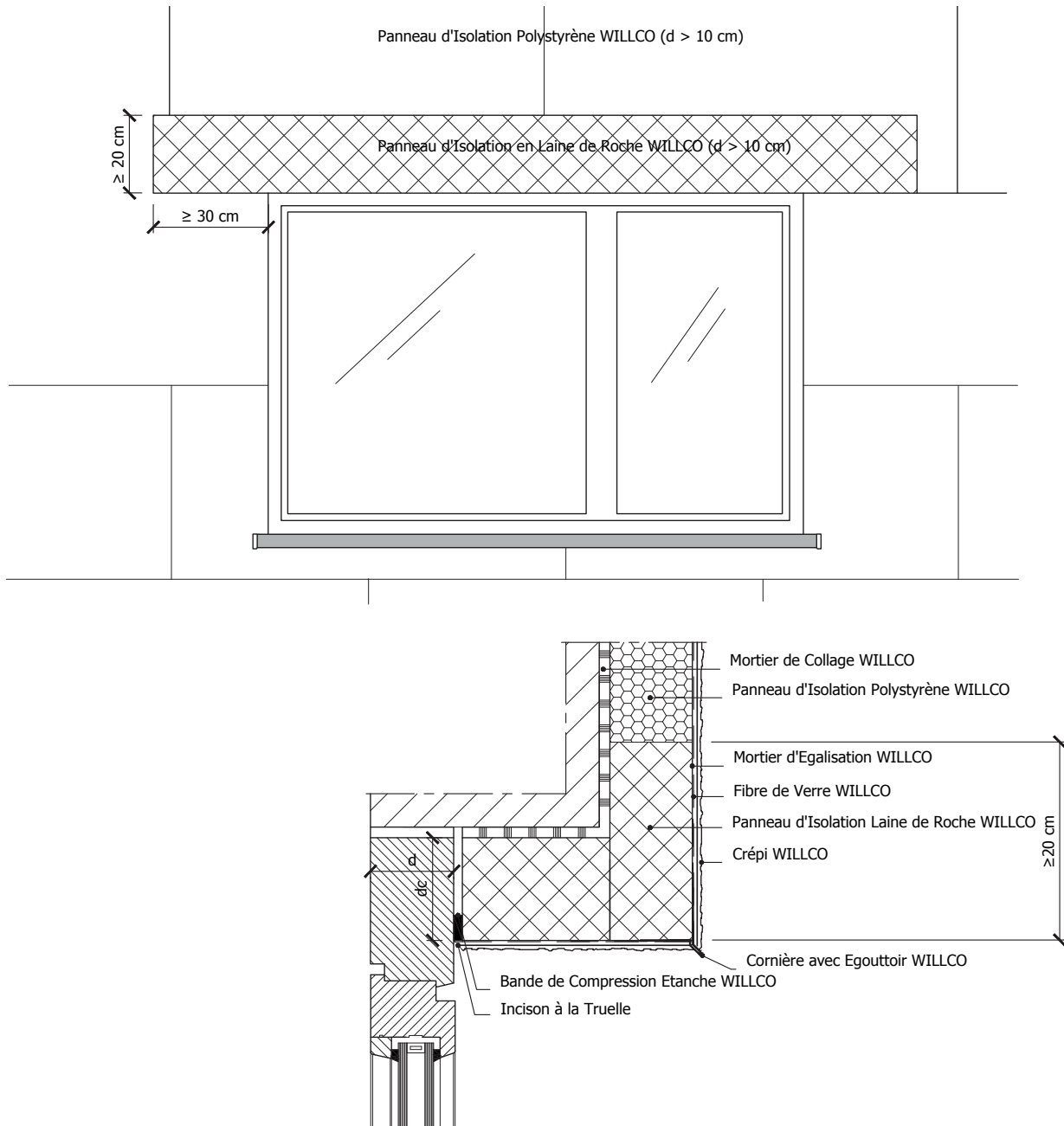

Selon les normes anti-feu, il peut être nécessaire d'isoler au-dessus des fenêtres avec de la laine de roche.

Noeud de Construction accepté PEB :

$dc \geq d/2$

(dc = Longueur de contact)

Ce détail de principe est une représentation schématique d'un système d'isolation de façade extérieure. Les raccords avec des matériaux étrangers sont eux aussi représentés de manière schématique. La situation réelle peut différer de cette représentation. Ce schéma de principe détaillé sert de fil conducteur mais doit être éventuellement adapté par l'installateur en tenant compte avec la situation réelle.