	JONCTION MENUISERIE EN BOIS OU PVC	
Détail: 4.11	Coupe verticale	
Date: 03.2015	Application: Système d'Isolation de Façade WILLCO	

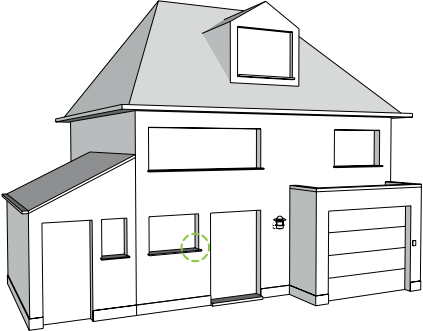
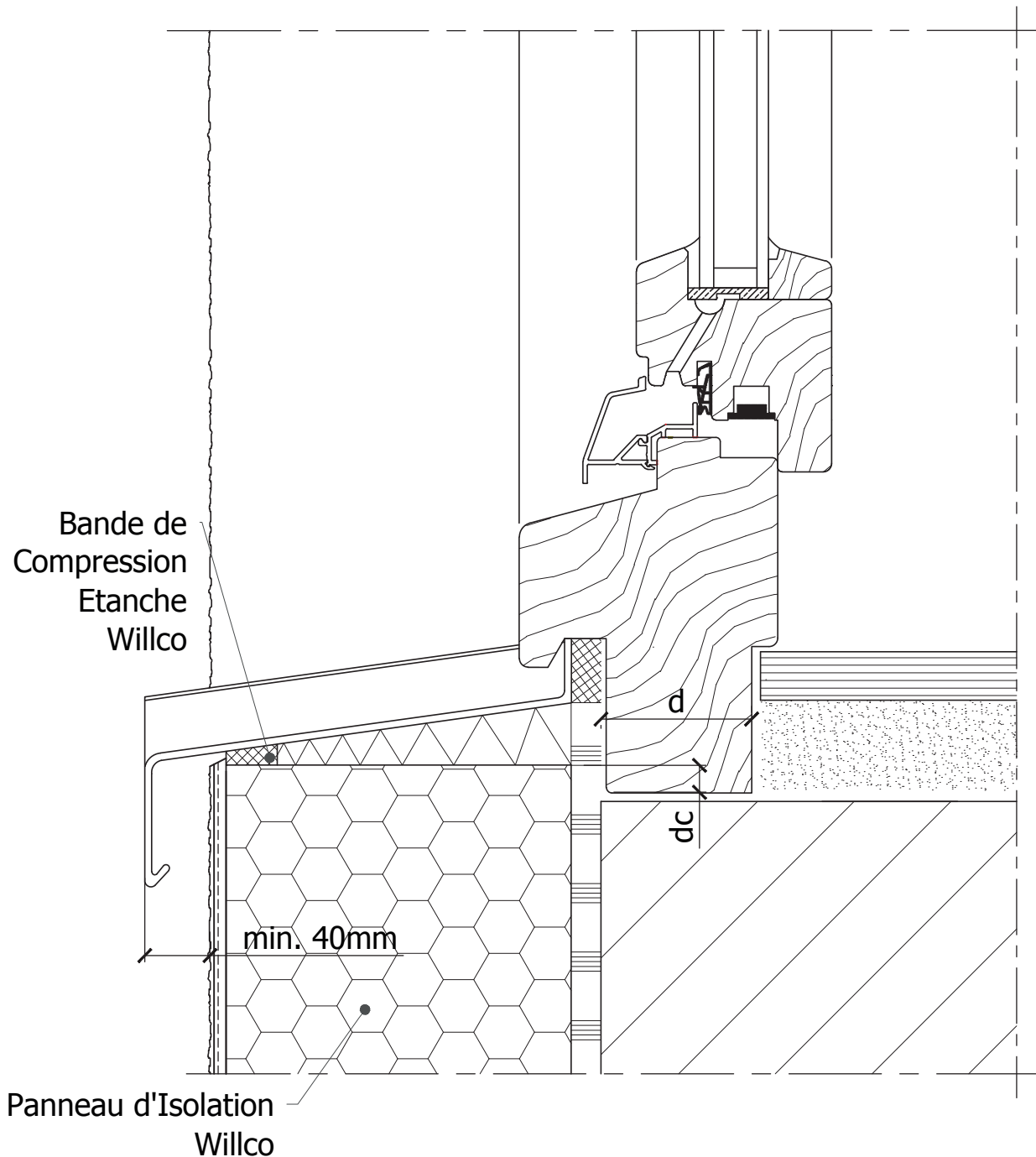

La fenêtre sera montée d'une façon stable, étanche à l'air et à l'eau.

Noeud de Construction accepté PEB :

$dc \geq d/2$

(dc = Longueur de contact)

Ce détail de principe est une représentation schématique d'un système d'isolation de façade extérieure. Les raccords avec des matériaux étrangers sont eux aussi représentés de manière schématique. La situation réelle peut différer de cette représentation. Ce schéma de principe détaillé sert de fil conducteur mais doit être éventuellement adapté par l'installateur en tenant compte avec la situation réelle.