

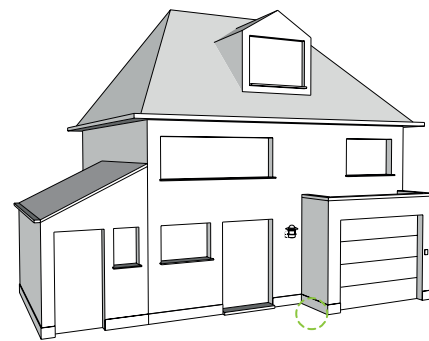

**ISOLER UN SOUBASSEMENT -
JONCTION CONTRE LA FONDATION -
AVEC UN PROFIL DE SOCLE PVC VARIABLE -
VARIANTE 1**



Détail: 2.2.1

Coupe verticale

Date: 06.2018

Application: Système d'Isolation de Façade WILLCO

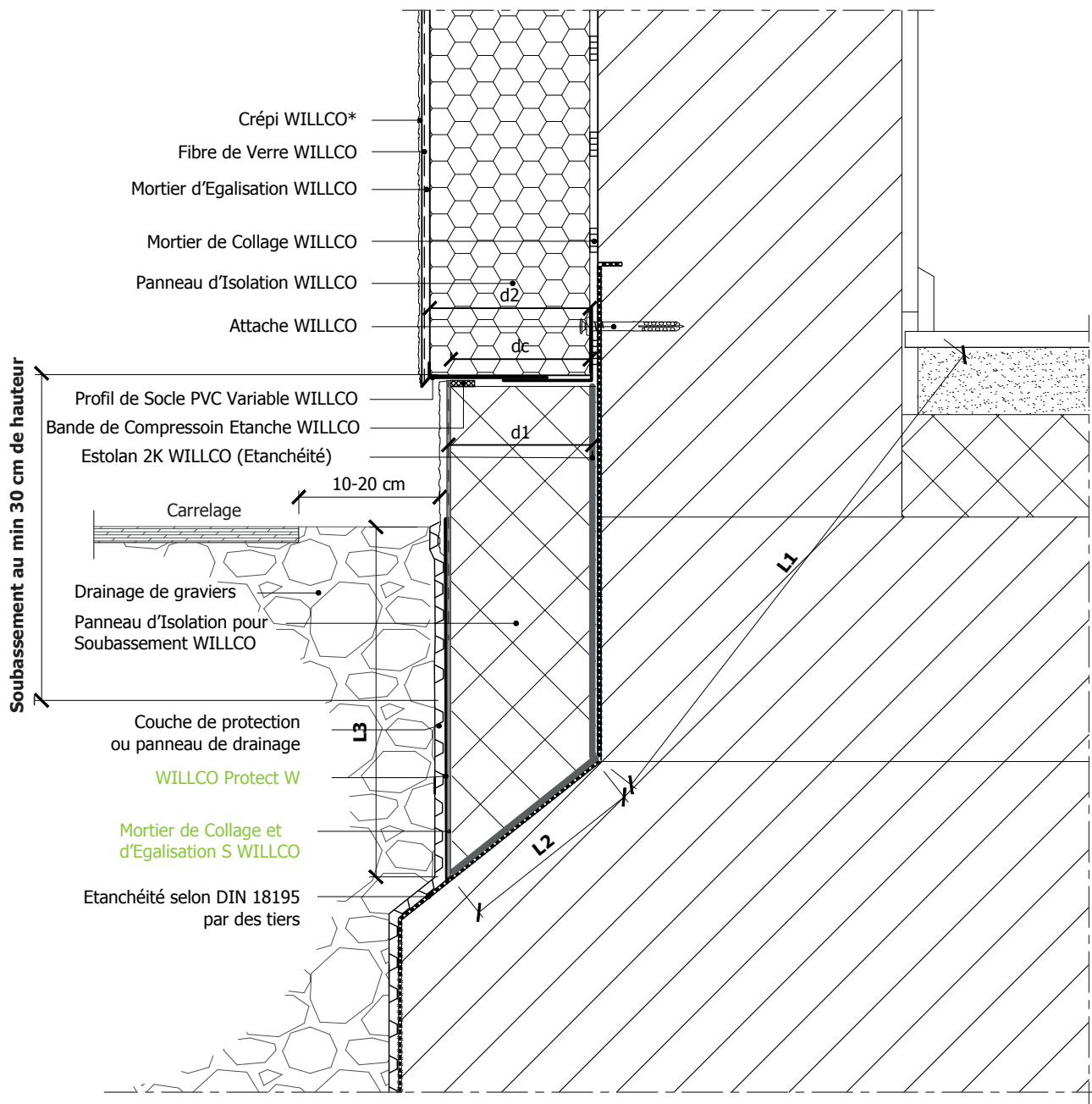

* Enduits décoratifs minéraux au niveau du socle doivent être peints avec une peinture imperméable

Nœud de construction linéaire approuvé PEB:

$(L1 + L2 + L3) \geq 1m$

$dc \geq \frac{\text{plus petite épaisseur d'isolation (d1 ou d2)}}{2}$

(dc = longueur de contact)

Ce détail de principe est une représentation schématique d'un système d'isolation de façade extérieure. Les raccords avec des matériaux étrangers sont eux aussi représentés de manière schématique. La situation réelle peut différer de cette représentation. Ce schéma de principe détaillé sert de fil conducteur mais doit être éventuellement adapté par l'installateur en tenant compte avec la situation réelle.