	ISOLER UN SOUBASSEMENT - JONCTION CONTRE LA FONDATION - AVEC UN PROFIL DE SOCLE EN INOX OU ALU	
Détail: 2.1	Coupe verticale	
Date: 03.2015	Application: Système d'Isolation de Façade WILLCO	

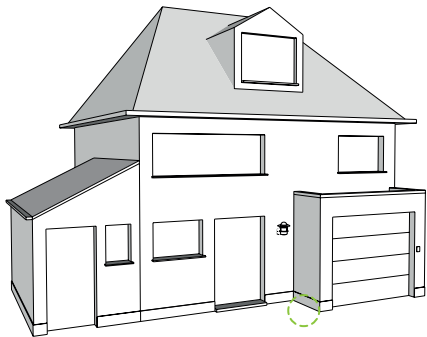
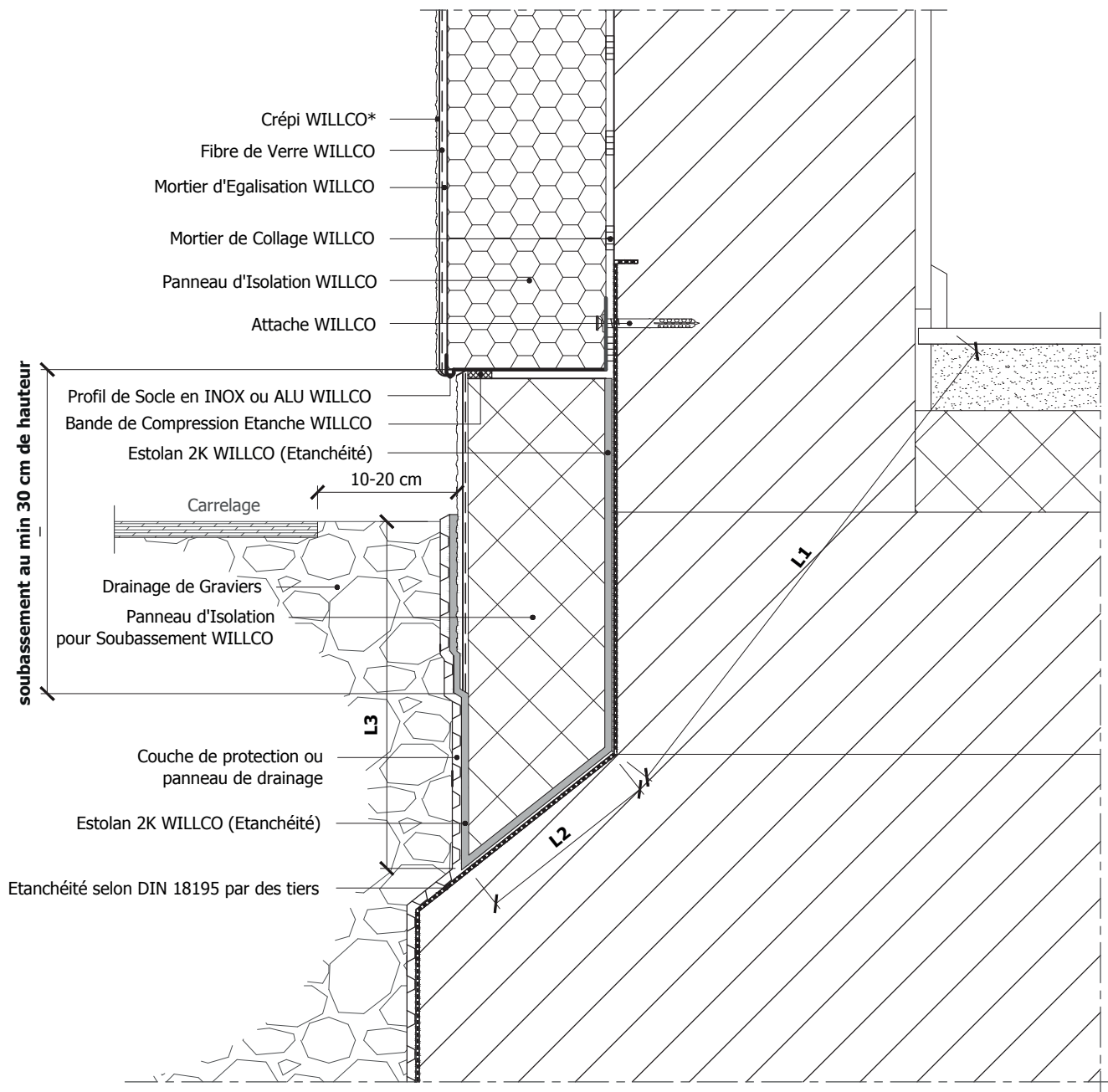

* Enduits décoratifs minéraux au niveau du socle doivent être peints avec une peinture imperméable

Lorsque vous utilisez ce type de profil de socle, il faut prendre en compte un noeud de construction linéaire

Noeud de construction linéaire approuvé

PEB:

$(L1 + L2 + L3) \geq 1m$

Ce détail de principe est une représentation schématique d'un système d'isolation de façade extérieure. Les raccords avec des matériaux étrangers sont eux aussi représentés de manière schématique. La situation réelle peut différer de cette représentation. Ce schéma de principe détaillé sert de fil conducteur mais doit être éventuellement adapté par l'installateur en tenant compte avec la situation réelle.