

**IK BENOVEER**  
benoveren = beter renoveren



Deze premie komt in aanmerking  
voor de BENO-pass.  
Je vindt hier meer info over  
in de informatiefolder op  
[www.eandis.be](http://www.eandis.be)

## Vloer- of kelderisolatie

geplaatst door aannemer  
**6 euro/m<sup>2</sup>**

Met een degelijke isolatie kun je besparen op jouw energiefactuur,  
terwijl je niet aan comfort moet inboeten.

### Is jouw dossier compleet?

Controleer of je alle vakjes  
kunt aanvinken op de  
checklist op pagina 4 van dit  
aanvraagformulier!

Onvolledige dossiers worden  
niet aanvaard.

**Vraag je premie aan nu  
het nog kan!**

### Afhandeling premie

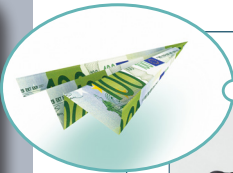

### Ontvang sneller jouw geld, vraag jouw energiepremie aan via de website!

Verstuur dit attest bij voorkeur met ingescande  
facturen en documenten: [www.eandis.be](http://www.eandis.be).

Je ontvangt jouw premie binnen de twee weken!

- De REG-afdeling van Eandis verwerkt de aanvraag. Als dit niet kan gebeuren binnen de 60 kalenderdagen na ontvangst van de premieaanvraag, stuurt Eandis een ontvangstbewijs naar de aanvrager. Als binnen diezelfde termijn bijkomende informatie wordt opgevraagd, hoeft Eandis geen afzonderlijk ontvangstbewijs te sturen.
- Als de aanvraag wordt goedgekeurd, ontvang je een brief of e-mail met de mededeling dat de premie wordt toegekend, hoe groot het bedrag ervan is en op welke rekening deze premie wordt gestort.
- Als Eandis de premie niet kan uitbetalen, ontvang je een brief of e-mail met de reden waarom de aanvraag werd geweigerd of welke gegevens ontbreken.
- Bezorg alles tijdig aan Eandis:
  - **online via [www.eandis.be](http://www.eandis.be)**
  - via de link in de bevestigingsmail
  - via post:  
Eandis REG-afdeling  
Postbus 10020, 2800 Mechelen
  - dien de aanvraag in bij één van onze klantenkantoren

### Meer informatie

Algemeen nummer 078 35 35 34  
[www.eandis.be](http://www.eandis.be)



A1/0007/15

## Algemene voorwaarden

De premievoorwaarden kunnen veranderen. Gebruik steeds het meest recente aanvraagformulier. Raadpleeg hiervoor onze website of contacteer ons. Publicatiedatum: **januari 2017**.

**De aanvraag is enkel geldig voor eindfacturen vanaf 01/01/2017. De aanvraagformulieren dienen ons te bereiken uiterlijk 12 maanden na eindfactuurdatum en kunnen tot 6 maanden na de aanvraag worden uitbetaald.**

**Bij woongebouwen in gedwongen mede-eigendom komt de premie voor vloer- of kelderisolatie toe aan de vereniging van mede-eigenaars voor werkzaamheden aan de gemeenschappelijke delen en aan de individuele investeerder voor werkzaamheden aan de private delen.**

Als je meerdere facturen hebt, voeg je deze samen in één aanvraagformulier. De eindfactuur bepaalt welk aanvraagformulier van toepassing is. Enkel facturen van maximaal één jaar oud, komen in aanmerking.

De premieaanvraag geldt enkel voor nieuw aangekochte en geplaatste materialen.

De premie is enkel geldig voor woningen gelegen in het Vlaamse gewest en aangesloten op het elektriciteitsdistributienet van Eandis.

Eandis behoudt het recht om zich - in elke fase van het project - ter plaatse te komen vergewissen van de situatie. Indien nodig kan Eandis contact opnemen met de firma/aannemer die de installatie levert en/of plaatst of die advies verstrekt.

Als de installatie niet overeenstemt met de beschrijving in de aanvraag, behoudt Eandis het recht om premies te weigeren of uitbetaalde premies terug te vorderen. Inbreuken kunnen strafrechtelijk worden vervolgd.

De toekenning van de premie betekent niet dat de netbeheerder verantwoordelijkheid opneemt wat betreft de toestellen, materialen of resultaten.

De premie is strikt gebonden aan het uitvoeringsadres en wordt uitbetaald door overschrijving op jouw bankrekening.

## Premiebedrag

Vloerisolatie op volle grond	Uitvoering door een aannemer	Uitvoering door een aannemer – verhoogde premie beschermde afnemer
Isolatie op het plafond van een kelder of verluchte ruimte onder een verwarmde ruimte	6 euro per m <sup>2</sup>	9 euro per m <sup>2</sup>

- Beschermde afnemers zijn de personen die recht hebben op de sociale maximumprijzen voor elektriciteit en aardgas. Zij voegen een bewijsstuk toe aan hun aanvraag (zie overzichtstabel onderaan op pagina 3).
- Het premiebedrag wordt begrensd tot het factuurbedrag dat betrekking heeft op het REG-luik, inclusief btw.
- De berekening van de premie gebeurt op basis van de vloer/kelderoppervlakte die met het nieuw aangekochte isolatiemateriaal werd geïsoleerd en kan nooit het aantal m<sup>2</sup> aangekocht isolatiemateriaal overschrijden.

## Actievoorwaarden

- De premie is enkel geldig voor een **bestaande** woning, wooneenheid of woongebouw, aangesloten op het elektriciteitsnet van Eandis vóór 01/01/2006 of met een aanvraag stedenbouwkundige vergunning vóór 1/1/2006.
- De premieaanvraag is alleen geldig samen met een kopie **van alle facturen** (geen offerte, leveringsbon, kasticket of pro-forma factuur). **Hierop moet vermeld staan: datum van levering en plaatsing van het isolatiemateriaal, de soort, het merk, het type, de dikte, aantal m<sup>2</sup>, de Rd-waarde of warmteweerstand, de kostprijs van de isolatie en de plaatsing.**
- De vloer- of kelderisolatie dient geplaatst te worden door een aannemer.
- Alleen isolatie van direct of indirect verwarmde ruimtes komt in aanmerking.
- De Rd-waarde of warmteweerstand van het nieuw geplaatste materiaal moet minimum 2,0 m<sup>2</sup>K/W bedragen. Het materiaal mag in meerdere lagen geplaatst worden.
- De Rd-waarde van een bestaande isolatielaag of afwerkingslaag mag niet mee verrekend worden om aan de minimumeis van 2,0 m<sup>2</sup>K/W te komen.
- De Rd-waarde wordt bepaald door de dikte van de isolatie (in meter) te delen door de lambdawaarde (W/mK).
- De lambdawaarde van het gebruikte isolatiemateriaal wordt bepaald volgens de richtlijnen van NBN B62-002 of ETA (Europese Technische Goedkeuring). Deze lambdawaarden zijn ondermeer terug te vinden op de websites [www.butgb.be](http://www.butgb.be), [www.eota.be](http://www.eota.be) en [www.vibe.be](http://www.vibe.be). Materiaal dat niet op deze websites wordt vermeld maar wel beschikt over de nodige technische goedkeuringen (NBN B62-002 of ETA), komt alleen in aanmerking voor de premie met een bijgevoegde ondertekende verklaring van jouw aannemer en een technische fiche met vermelding van bovenstaande gegevens.



## Handtekening van de aanvrager

Inbreuken op de correctheid van de gegevens die worden vermeld in dit aanvraagformulier kunnen leiden tot terugvordering van de premie en eventueel strafrechtelijke vervolging.

Ik verklaar hierbij dat ik vloerisolatie en/of kelderisolatie heb laten plaatsen op onderstaand uitvoeringsadres:

Straat: \_\_\_\_\_ Nr: \_\_\_\_\_ Busnr: \_\_\_\_\_

Postcode: \_\_\_\_\_ (Deel-)gemeente: \_\_\_\_\_

**Ik verklaar dat de geplaatste isolatie voldoet aan de normen en eisen zoals vermeld in de actievoorwaarden.**

Ik ga er mee akkoord dat Eandis de gegevens met betrekking tot deze premieaanvraag kan overmaken aan de gemeente, de provincie of de Vlaamse overheid in het kader van hun energiebeleid.

Volledige vloer geïsoleerd?:  ja  neen

### Is jouw dossier compleet?

Deze documenten zijn verplicht toe te voegen:

- kopie van de facturen met vermelding van het uitvoeringsadres
- ingevuld attest van de aannemer (zie hieronder)
- indien van toepassing, attest beschermde afnemer op het ogenblik van de uitvoering van de werken of een kopie van je laatste energiefactuur waarop staat dat je het sociaal tarief geniet.

Datum: \_\_\_\_ / \_\_\_\_ / \_\_\_\_\_ Handtekening: \_\_\_\_\_

## ATTEST VAN DE AANNEMER

BTW nummer: BE 0 \_\_\_\_\_

Bedrijf: \_\_\_\_\_

Ik verklaar hierbij vloerisolatie en/of kelderisolatie te hebben geplaatst op bovenstaand uitvoeringsadres.

**De geplaatste isolatie van de bestaande vloer of kelder voldoet aan de normen en eisen zoals vermeld in de actievoorwaarden.**

## Gegevens isolatiemateriaal

### Vloerisolatie

Soort materiaal	Merk	Type	Totale Rd-waarde *	Aantal lagen	Totale dikte (cm)	Geïsoleerde vloeroppervlakte (m <sup>2</sup> )
Minerale wol			_,__	__	__,__	____,__
PIR / PUR (polyurethaan)			_,__	__	__,__	____,__
Bio-ecologisch			_,__	__	__,__	____,__
Ander			_,__	__	__,__	____,__
<b>Totaal</b>						____,__

### Kelderisolatie

Soort materiaal	Merk	Type	Totale Rd-waarde *	Aantal lagen	Totale dikte (cm)	Geïsoleerde kelderoppervlakte (m <sup>2</sup> )
Minerale wol			_,__	__	__,__	____,__
PIR / PUR (polyurethaan)			_,__	__	__,__	____,__
Bio-ecologisch			_,__	__	__,__	____,__
Ander			_,__	__	__,__	____,__
<b>Totaal</b>						____,__

Datum uitvoering werken: \_\_\_\_ / \_\_\_\_ / \_\_\_\_\_

Datum: \_\_\_\_ / \_\_\_\_ / \_\_\_\_\_ Handtekening + **stempel** aannemer: \_\_\_\_\_

\* Deze waarde vind je terug op de verpakking van het isolatiemateriaal of op het materiaal zelf en geeft aan hoe goed het materiaal isoleert