

IK **BENOVEER**
benoveren = beter renoveren



Deze premie komt in aanmerking
voor de BENO-pass.
Je vindt hier meer info over
in de informatiefolder op
www.eandis.be

Dakisolatie of zoldervloerisolatie

zelf geplaatst en/of geplaatst door aannemer
3 tot 6 euro/m²

Met een degelijke isolatie kun je besparen op jouw energiefactuur,
terwijl je niet aan comfort moet inboeten.

Is jouw dossier compleet?

Controleer of je alle vakjes
kunt aanvinken op de
checklist op pagina 4 van dit
aanvraagformulier!

Onvolledige dossiers worden
niet aanvaard.

**Vraag je premie aan nu
het nog kan!**

Afhandeling premie

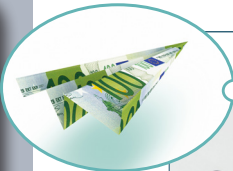

Ontvang sneller jouw geld, vraag jouw energiepremie aan via de website!

Verstuur dit attest bij voorkeur met ingescande
facturen en documenten:
www.eandis.be

Je ontvangt jouw premie binnen de twee weken!

- De REG-afdeling van Eandis verwerkt de aanvraag. Als dit niet kan gebeuren binnen de 60 kalenderdagen na ontvangst van de premieaanvraag, stuurt Eandis een ontvangstbewijs naar de aanvrager. Als binnen diezelfde termijn bijkomende informatie wordt opgevraagd, hoeft Eandis geen afzonderlijk ontvangstbewijs te sturen.
- Als de aanvraag wordt goedgekeurd, ontvang je een brief of e-mail met de mededeling dat de premie wordt toegekend, hoe groot het bedrag ervan is en op welke rekening deze premie wordt gestort.
- Als Eandis de premie niet kan uitbetalen, ontvang je een brief of e-mail met de reden waarom de aanvraag werd geweigerd of welke gegevens ontbreken.
- Bezorg alles tijdig aan Eandis:
 - **online via www.eandis.be**
 - via de link in de bevestigingsmail
 - via post:
Eandis REG-afdeling
Postbus 10020, 2800 Mechelen
 - dien de aanvraag in bij één van onze klantenkantoren

Meer informatie

Algemeen nummer 078 35 35 34
www.eandis.be



A1/0005/15

eandis

altijd in uw buurt

Algemene voorwaarden

De premievoorwaarden kunnen veranderen. Gebruik steeds het meest recente aanvraagformulier. Raadpleeg hiervoor onze website of contacteer ons. Publicatiedatum: **januari 2017**.

De aanvraag is enkel geldig voor eindfacturen vanaf 01/01/2017. De aanvraagformulieren dienen ons te bereiken uiterlijk 12 maanden na eindfactuurdatum en kunnen tot 6 maanden na de aanvraag worden uitbetaald.

Bij woongebouwen in gedwongen mede-eigendom komt de premie voor dak- of zoldervloerisolatie toe aan de vereniging van mede-eigenaars voor werkzaamheden aan de gemeenschappelijke delen en aan de individuele investeerder voor werkzaamheden aan de private delen.

Als je meerdere facturen hebt, voeg je deze samen in één aanvraagformulier. De eindfactuur bepaalt welk aanvraagformulier van toepassing is. Enkel facturen van maximaal één jaar oud, komen in aanmerking.

De premieaanvraag geldt enkel voor nieuw aangekochte en geplaatste materialen.

De premie is enkel geldig voor woningen gelegen in het Vlaamse gewest en aangesloten op het elektriciteitsdistributienet van Eandis.

Eandis behoudt het recht om zich - in elke fase van het project - ter plaatse te komen vergewissen van de situatie. Indien nodig kan Eandis contact opnemen met de firma/aannemer die de installatie levert en/of plaatst of die advies verstrekt.

Als de installatie niet overeenstemt met de beschrijving in de aanvraag, behoudt Eandis het recht om premies te weigeren of uitbetaalde premies terug te vorderen. Inbreuken kunnen strafrechtelijk worden vervolgd.

De toekenning van de premie betekent niet dat de netbeheerder verantwoordelijkheid opneemt wat betreft de toestellen, materialen of resultaten.

De premie is strikt gebonden aan het uitvoeringsadres en wordt uitbetaald door overschrijving op jouw bankrekening.

Premiebedrag

Rd-waarde ≥ 4,5 m²K/W	Uitvoering door aannemer	Uitvoering doe-het-zelf
Gewone premie	6 euro per m²	3 euro per m²
Verhoogde premie voor beschermde afnemers	10,5 euro per m²	5,25 euro per m²

- Beschermde afnemers zijn de personen die recht hebben op de sociale maximumprijzen voor elektriciteit en aardgas. Zij voegen een bewijsstuk toe aan hun aanvraag (zie overzichtstabel onderaan op pagina 3).
- Het premiebedrag wordt begrensd tot het factuurbedrag dat betrekking heeft op het REG-luik, inclusief btw.
- De berekening van de premie gebeurt op basis van de dak- of zoldervloeroppervlakte die met het nieuw aangekochte isolatiemateriaal werd geïsoleerd en kan nooit het aantal m² aangekocht isolatiemateriaal overschrijden.

Actievoorwaarden

- De premie is enkel geldig voor een **bestaande** woning, wooneenheid of woongebouw, aangesloten op het elektriciteitsnet van Eandis vóór 01/01/2006 of met een aanvraag voor een stedenbouwkundige vergunning vóór 1/1/2006.
- De premieaanvraag is alleen geldig samen met een kopie van **alle aankoopfacturen** (geen offerte, leveringsbon, kasticket of pro-forma factuur). **Hierop moet vermeld staan: datum van levering (en plaatsing), het merk, de soort, de dikte, het type, Rd-waarde en het aantal m², de kostprijs van het materiaal (en de plaatsing).**
- De premie is geldig voor dakisolatie **of** voor zoldervloerisolatie, niet voor beide, binnen hetzelfde beschermd volume.
- Alleen na-isolatie van direct of indirect verwarmde ruimtes komt in aanmerking.
- Zoldervloerisolatie wordt alleen als dakisolatie beschouwd wanneer het de vloer van een onverwarmde zolder betreft.
- De Rd-waarde of warmteweerstand van het nieuw geplaatste materiaal moet minimaal 4,5 m²K/W bedragen. Het materiaal mag in meerdere lagen worden geplaatst.
- De Rd-waarde van een bestaande isolatielaag en van de afwerkingslaag mag niet mee worden verrekend om aan de minimumwaarde van 4,5 m²K/W te komen.
- De Rd-waarde of warmteweerstand wordt bepaald door de dikte van de isolatie (in meter) te delen door de lambdawaarde (W/mK).
- De lambdawaarde van het gebruikte isolatiemateriaal wordt bepaald volgens de richtlijnen van NBN B62-002 of ETA (Europese Technische Goedkeuring). Deze lambdawaarden zijn ondermeer terug te vinden op de websites www.butgb.be, www.eota.be en www.vibe.be. Materiaal dat niet op deze websites wordt vermeld maar wel beschikt over de nodige technische goedkeuringen (NBN B62-002 of ETA), komt alleen in aanmerking voor de premie met een bijgevoegde ondertekende verklaring van uw aannemer en een technische fiche met vermelding van bovenstaande gegevens.
- Als het de isolatie van een hellend dak betreft, moet er ook een dampscherm aanwezig zijn langs de binnenzijde van de woning.



A1/0005/15

Dossiernummer:

Premieaanvraag 2017

Dakisolatie of zoldervloerisolatie

Dit document volledig in **BLOKLETTERS** invullen, ondertekenen en terugsturen naar **Eandis REG-afdeling, Postbus 10020, 2800 Mechelen.**
Enkel volledig ingevulde aanvraagformulieren komen in aanmerking voor een premie.

Uitvoeringsadres

Vervolledig de EAN-code van de **elektriciteits** aansluiting op het uitvoeringsadres (terug te vinden op de **elektriciteits**factuur).

5	4	1	4	4															
---	---	---	---	---	--	--	--	--	--	--	--	--	--	--	--	--	--	--	--

Postcode: (Deel-)gemeente:

Straat: Nr: Busnr:

Woning aangesloten op het distributienet elektriciteit:

☐ vóór 1 januari 2006 ☒ Specificeer: ☐ vóór 1946 ☐ 1946-1970 ☐ 1971-1990 ☐ 1991-2005
☐ na 1 januari 2006

Type : ☐ eengezinswoning ☐ appartement

Huidige hoofdverwarming woning (één keuze aankruisen): ☐ aardgas ☐ stookolie ☐ hout
☐ elektriciteit ☐ warmtepomp ☐ andere

Deze aanvraag heeft betrekking op meerdere wooneenheden: ☐ ja ☐ neen

Indien ja: aantal wooneenheden waarop deze investering betrekking heeft:

Indien van toepassing, voeg in bijlage de verschillende EAN-codes toe van de wooneenheden waarop deze investering betrekking heeft.

Gegevens aanvrager

Rijksregisternummer:

Naam: Voornaam:

Postcode: (Deel-)gemeente:

Straat: Nr: Busnr:

Telefoon: Gsm:

E-mail:

Wij houden u op de hoogte van het verdere verloop van uw aanvraag per e-mail. Wenst u toch per brief geïnformeerd te worden, vink dan dit vakje aan ☐.

De premie mag gestort worden op onderstaand bankrekeningnummer:

IBAN: **BE** - - -

Ik ben: ☐ eigenaar ☐ vruchtgebruiker ☐ huurder ☐ syndicus
☐ vereniging van mede-eigenaars ☐ externe investeerder ☐ sociale huisvestingsmaatschappij

Beschermde afnemer: ☐ neen ☐ ja (zie overzichtstabel hieronder - bewijsstukken bijvoegen)

Beschermde afnemer? Bezorg een kopie van je laatste energiefactuur waarop staat dat je het sociaal tarief geniet, of bezorg één van de onderstaande attesten, gedateerd in 2016 of 2017.

- | |
|--|
| <input type="checkbox"/> Personen aan wie een inkomen van de sociale integratie (leefloon) wordt toegekend door het OCMW van hun gemeente - Attest: OCMW |
| <input type="checkbox"/> Personen aan wie een financiële maatschappelijke dienstverlening gelijkwaardig aan het leefloon wordt toegekend door het OCMW van hun gemeente - Attest: OCMW |
| <input type="checkbox"/> Personen die een voorschot op het gewaarborgde inkomen voor bejaarden, op een tegemoetkoming voor personen met een handicap of op een tegemoetkoming voor hulp aan bejaarden genieten van het OCMW van hun gemeente - Attest: OCMW |
| <input type="checkbox"/> Personen die genieten van een tegemoetkoming aan personen met een handicap ingevolge een blijvende arbeidsongeschiktheid van ten minste 65 % - Attest: FOD Sociale Zekerheid of RVP |
| <input type="checkbox"/> Personen die genieten van een inkomensvervangende tegemoetkoming aan personen met een handicap - Attest: FOD Sociale Zekerheid |
| <input type="checkbox"/> Personen die genieten van een integratietegemoetkoming aan personen met een handicap - Attest: FOD Sociale Zekerheid |
| <input type="checkbox"/> Personen die genieten van een tegemoetkoming voor hulp aan bejaarden - Attest: FOD Sociale Zekerheid |
| <input type="checkbox"/> Personen die genieten van een tegemoetkoming voor hulp van derden - Attest: FOD Sociale Zekerheid |
| <input type="checkbox"/> Personen die genieten van een bijkomende kinderbijslag voor kinderen die getroffen zijn door een lichamelijke of geestelijke ongeschiktheid van minstens 66 % - Attest: FOD Sociale Zekerheid |
| <input type="checkbox"/> Personen die genieten van het gewaarborgde inkomen voor bejaarden - Attest: RVP |
| <input type="checkbox"/> Personen die genieten van de inkomensgarantie voor ouderen - Attest: RVP |
| <input type="checkbox"/> Huurders van een appartement in een appartementsgebouw waarvan de verwarming op aardgas wordt verzekerd door een gemeenschappelijke installatie en waarbij de woningen verhuurd worden voor sociale doeleinden door een sociale huisvestingsmaatschappij - Attest van de sociale huisvestingsmaatschappij vereist. |

RVP: Rijksdienst voor Pensioenen; FOD: Federale Overheidsdienst

VERVOLG ZIE KEERZIJDE!



ATTEST

Gegevens isolatiemateriaal

Inbreuken op de correctheid van de gegevens die worden vermeld in dit aanvraagformulier kunnen leiden tot terugvordering van de premie en eventueel strafrechtelijke vervolging.

☐ Ik verklaar hierbij dat ik dakisolatie of zoldervloerisolatie heb geplaatst of laten plaatsen op onderstaand uitvoeringsadres:

Straat: _____ Nr: _____ Busnr: _____

Postcode: _____ (Deel-)gemeente: _____

Datum uitvoering werken: ____ / ____ / _____

De geplaatste isolatie voldoet aan de normen en eisen zoals vermeld in de actievoorwaarden.

Ik verklaar akkoord te gaan met alle opgesomde algemene voorwaarden en actievoorwaarden.

Ik ga er mee akkoord dat Eandis de gegevens met betrekking tot deze premieaanvraag kan overmaken aan de gemeente, provincie of Vlaamse overheid in het kader van hun energiebeleid.

Is uw dossier compleet?

Deze documenten zijn verplicht toe te voegen:

- ☐ een kopie van de factuur met vermelding van het uitvoeringsadres
- ☐ attest van de aannemer indien werken uitgevoerd door aannemer
- ☐ indien van toepassing, attest beschermde afnemer op het ogenblik van de uitvoering van de werken of een kopie van je laatste energiefactuur waarop staat dat je het sociaal tarief geniet.

In te vullen indien zelf geplaatst door aanvrager

Soort materiaal	Merk	Type	Totale Rd-waarde *	Aantal lagen	Totale dikte (cm)	Geïsoleerde dakoppervlakte (m ²)
Minerale wol			____, ____	____	____, ____	____, ____
PIR / PUR (polyurethaan)			____, ____	____	____, ____	____, ____
Bio-ecologisch			____, ____	____	____, ____	____, ____
Ander			____, ____	____	____, ____	____, ____
Totaal						____, ____

☐ Indien deze gegevens ontbreken op mijn factuur laat ik deze bevestigen door mijn verkoper.

Volledig dak geïsoleerd?: ☐ ja ☐ neen

Datum: ____ / ____ / _____ Handtekening: _____

In te vullen indien geplaatst door aannemer

BTW nummer: BE 0 _____

Bedrijf: _____

☐ Ik verklaar hierbij dakisolatie of zoldervloerisolatie te hebben geplaatst op bovenstaand uitvoeringsadres.

De geplaatste isolatie van het bestaande dak of zoldervloer voldoet aan de normen en eisen zoals vermeld in de actievoorwaarden.

Soort materiaal	Merk	Type	Totale Rd-waarde *	Aantal lagen	Totale dikte (cm)	Geïsoleerde dakoppervlakte (m ²)
Minerale wol			____, ____	____	____, ____	____, ____
PIR / PUR (polyurethaan)			____, ____	____	____, ____	____, ____
Bio-ecologisch			____, ____	____	____, ____	____, ____
Ander			____, ____	____	____, ____	____, ____
Totaal						____, ____

Datum: ____ / ____ / _____ Handtekening + stempel aannemer: _____

* Deze waarde vindt u terug op de verpakking van het isolatiemateriaal of op het materiaal zelf en geeft aan hoe goed het materiaal isoleert.